

PROJEKTOWANIE I NADZÓR BUDOWLANY S.C.
J. Sosnowski, K. Sosnowski

74-200 Pyrzyce, ul. Staromiejska 4c/2 tel. 602 219 502, 698 677 236

**DOKUMENTACJA
TECHNICZNA**

Obiekt: Budowa Wiaty
Inwestor: Fundacja Pokolenia Tetyń 62
Adres zam.: 74-205 Tetyń 71
Adres budowy: 74-205 Tetyń, dz. nr 506, obręb Tetyń

AUTOR OPRACOWANIA:

mgr inż. Jerzy Sosnowski

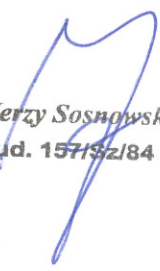
mgr inż. Jerzy Sosnowski
upr. bud. 15719z/84

Pyrzyce, kwiecień 2021

ZAWARTOŚĆ OPRACOWANIA

- I. Opis techniczny
 - 1. Dane ogólne
 - 2. Usytuowanie obiektu
 - 3. Dane charakteryzujące obiekt
- II. Załączniki

Mapa zasadnicza w skali 1:500

- III. Rysunki techniczne

- P-1 Rzut fundamentów
- P-2 Rzut przyziemia – więźby dachowej
- P-3 Przekrój A-A
- P-4 Elewacje
- P-5 Elewacje

I. OPIS TECHNICZNY

1. Dane ogólne

1.1. Autorzy opracowania: mgr inż. Jerzy Sosnowski

1.2. Zakres opracowania

Opracowanie obejmuje zgłoszenie budowy obiektu budowlanego – Wiaty - na działce nr 506/1, obręb Tetyń, gmina Tetyń.

1.3. Inwestor

Fundacja Pokolenia Tetyń 62
74-205 Tetyń 71

1.4. Podstawa opracowania

- mapa zasadnicza w skali 1:500
- zlecenie Inwestora

2. Usytuowanie obiektu

Obiekt projektuje się na działce nr 506/1 zlokalizowanej w miejscowości Tetyń , obręb Tetyń. Działka charakteryzuje się przeciętnym zróżnicowaniem wysokościowym. Działka graniczy od stron północnej i południowej z działkami w zabudowie zagrodowej. Natomiast od strony wschodniej z działkami rolnymi. Od strony zachodniej graniczy drogą publiczną . Działka ma bezpośredni dostęp do wyżej wymienionej drogi publicznej. Działka nie jest objęta ochroną konserwatorską w rozumieniu ustawy o ochronie i opiece nad zabytkami.

Powierzchnia działki nr 506 wynosi 3129,4 m².

Powierzchnia projektowanych obiektów wynosi 50 m².

Na działce zlokalizowany jest budynek mieszkalny oraz budynki gospodarcze

3. Dane charakteryzujące obiekt

Projektowane, obiekt budowlany– wiaty– to budynek w konstrukcji drewnianej. Słupy o przekroju 16x16 cm, stanowiące konstrukcję nośną zostaną zakotwione za pomocą ław fundamentowych bezpośrednio do gruntu. Dach w konstrukcji drewnianej o kącie nachylenia 35 stopni. Krokwie o wymiarach 16x16 cm, oparte zostaną na słupach głównych i pośrednich o wymiarach 16x16 cm. Dla zapewnienia stateczności konstrukcji należy zastosować miecze, zastrzały o przekroju 16x16cm oraz wiatrownice.

Pokrycie dachu wykonać z gontu bitumicznego.

Dane liczbowe:

- | | |
|------------------------------------|--------------------|
| - całkowita powierzchnia zabudowy: | 50 m ² |
| - kubatura: | 166 m ³ |

Utwardzenie terenu wewnątrz i wokół wiaty przewiduje się z kostki betonowej.

Pyrzyce, kwiecień 2021

Opracował:

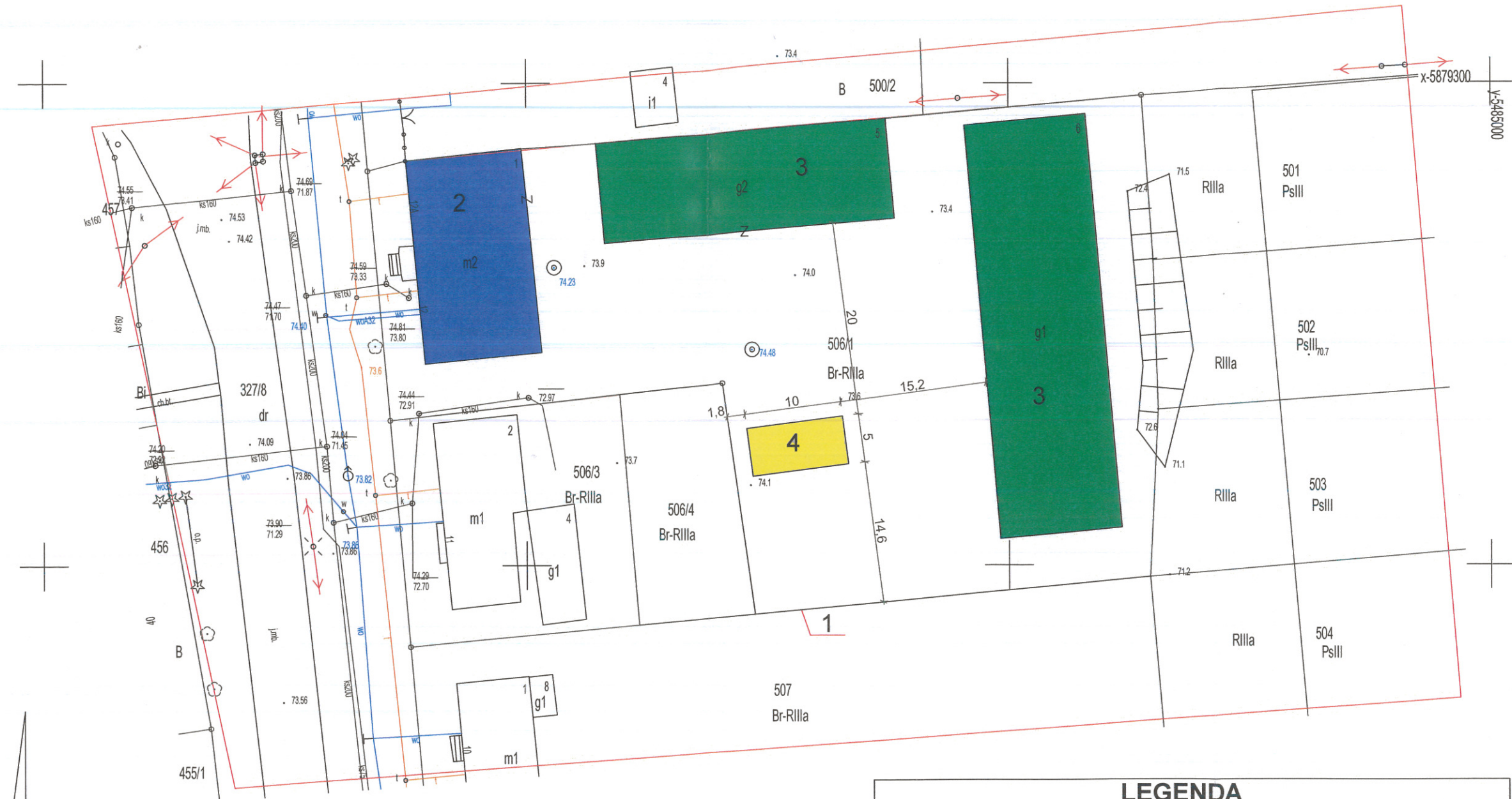

LEGENDA	
1	— Granice opracowania
2	■ Istniejący budynek mieszkalny
3	■ Istniejące budynki gospodarcze
4	■ Projektowany obiekt - wiata

x-5879200
y-5484850

Nazwa inwestycji:		Budowa Wiaty		
Adres inwestycji:	Tetyń 74-205, Działka nr 506/1	Nazwa rysunku: Zagospodarowanie terenu		
Inwestor:	Fundacja Pokolenia Tetyń 62 74-205 Tetyń 71			
Branża:	Imię i Nazwisko / nr uprawnień	Podpis:	Stadium:	Projekt
Arch. / konstr.:	mgr inż. Jerzy Sosnowski, upr. 157/Sz/84		Data : 04-2021 Skala: 1:500	A-1

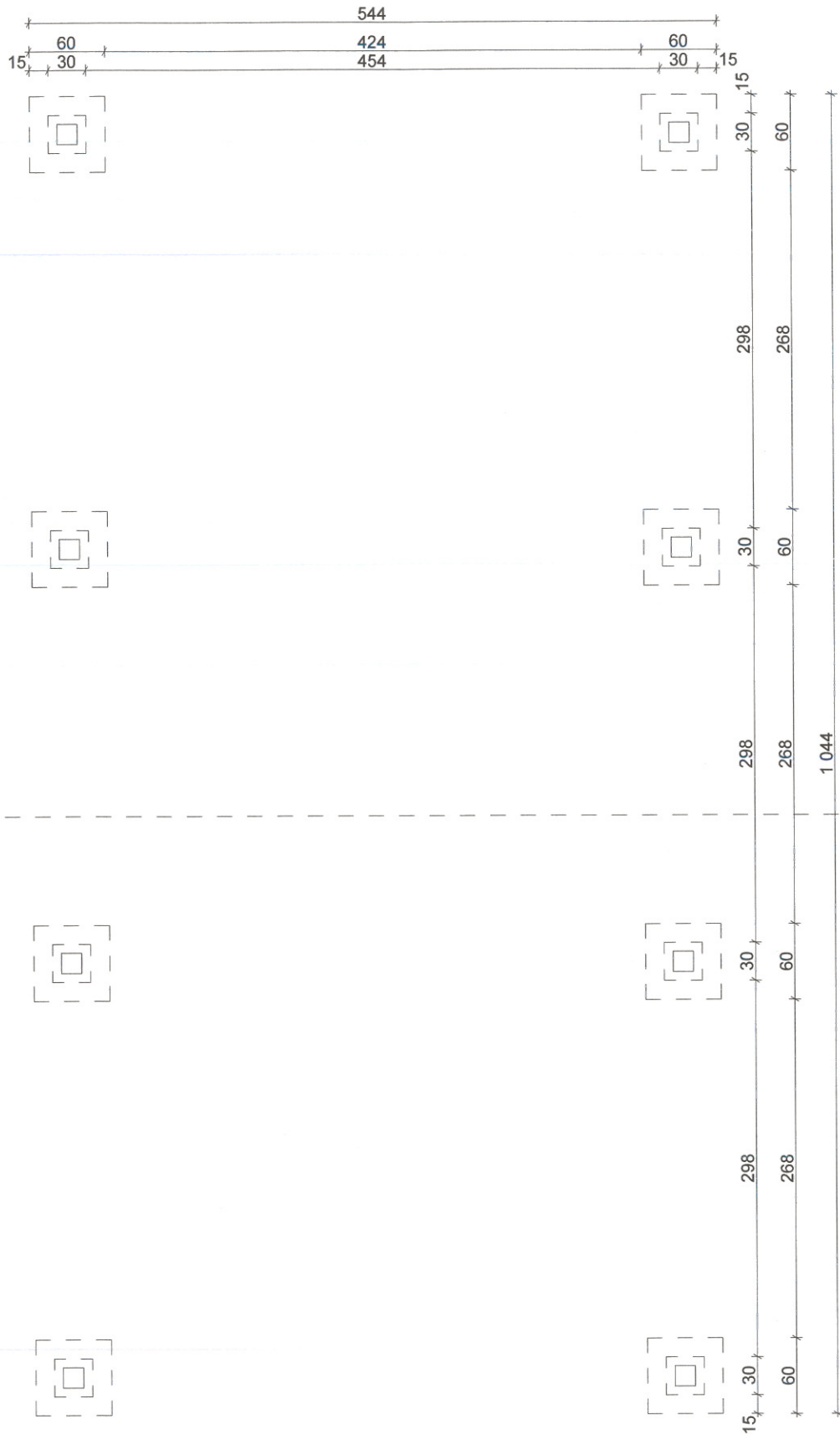

A-A 

 A-A

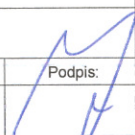
Nazwa inwestycji:		Budowa wiaty		
Adres inwestycji:	Tetyń 74-205, Działka nr 506/1	Nazwa rysunku: Rzut fundamentów		
Inwestor:	Fundacja Pokolenia Tetyń 62 Tetyń 71, 74-205 Tetyń		Stadium:	Projekt
Branża:	Imię i Nazwisko / nr uprawnień			
Arch. / konstr.	mgr inż. Jerzy Sosnowski, upr. 157/Sz/84		Data : 04-2021 Skala: 1:100	P-1

50	500	50
58	484	58
50 16	468	16 50

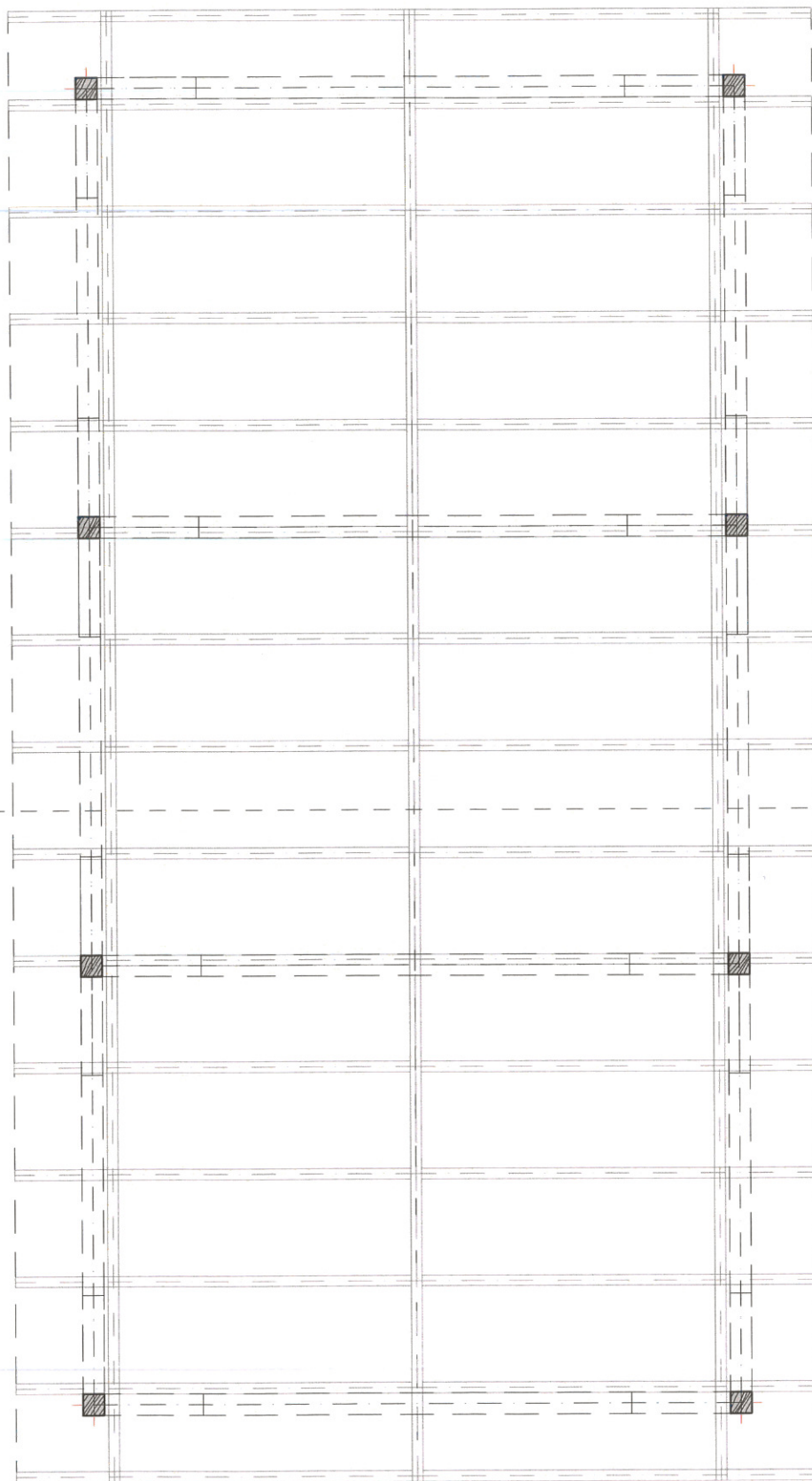

A

A-A

Nazwa inwestycji:		Budowa wieży		
Adres inwestycji:	Tetyń 74-205, Działka nr 506/1	Nazwa rysunku:		
Inwestor:	Fundacja Pokolenia Tetyń 62 Tetyń 71, 74-205 Tetyń	Rzut przyziemia/ więźba dachowa		
Branża:	Imię i Nazwisko / nr uprawnień	Podpis:	Stadium:	Projekt
Arch. / konstr.	mgr inż. Jerzy Sosnowski, upr. 157/Sz/84		Data : 04-2021 Skala: 1:100	P-2

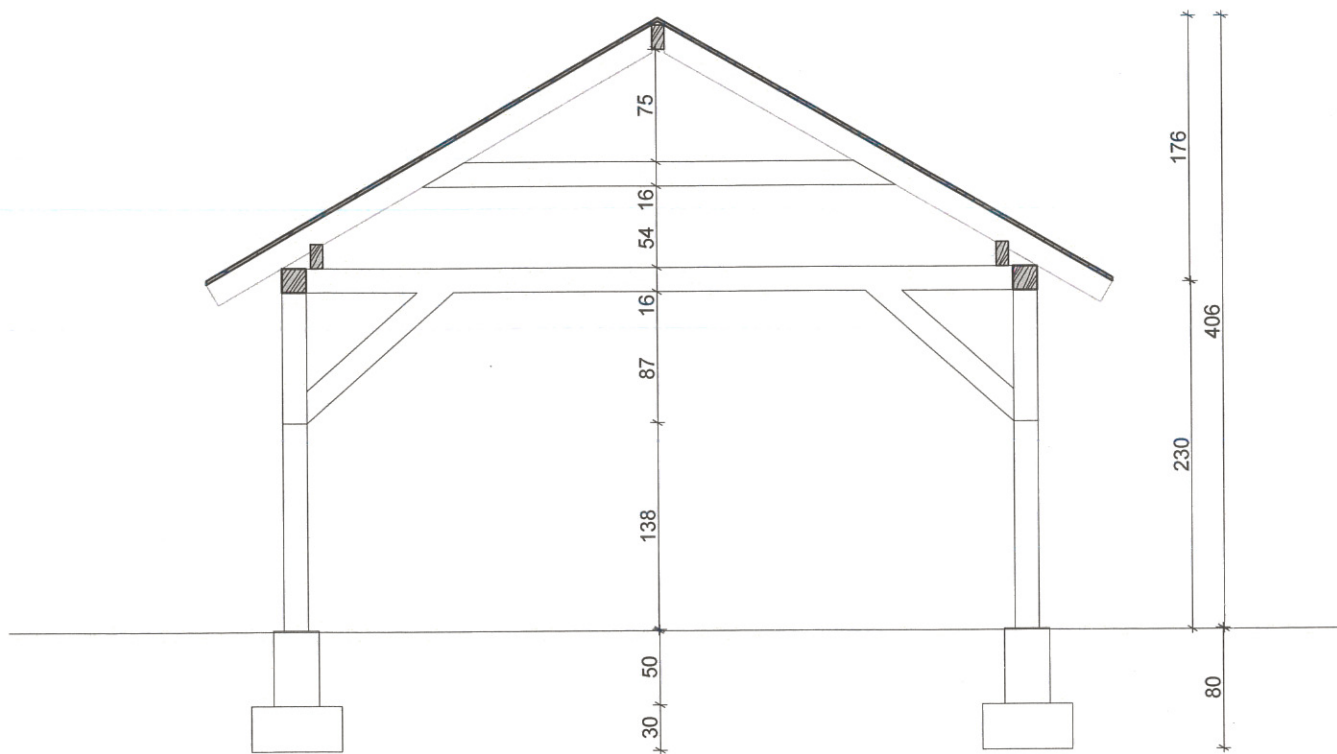

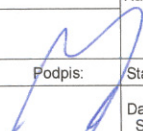
Nazwa inwestycji:		Budowa wiaty		
Adres inwestycji:	Tetyń 74-205, Działka nr 506/1	Nazwa rysunku:		
Inwestor:	Fundacja Pokolenia Tetyń 62 Tetyń 71, 74-205 Tetyń	Przekrój A-A		
Branża:	Imię i Nazwisko / nr uprawnień	Podpis:	Stadium:	Projekt
Arch. / konstr.	mgr inż. Jerzy Sosnowski, upr. 157/Sz/84		Data : 04-2021 Skala: 1:100	P-3

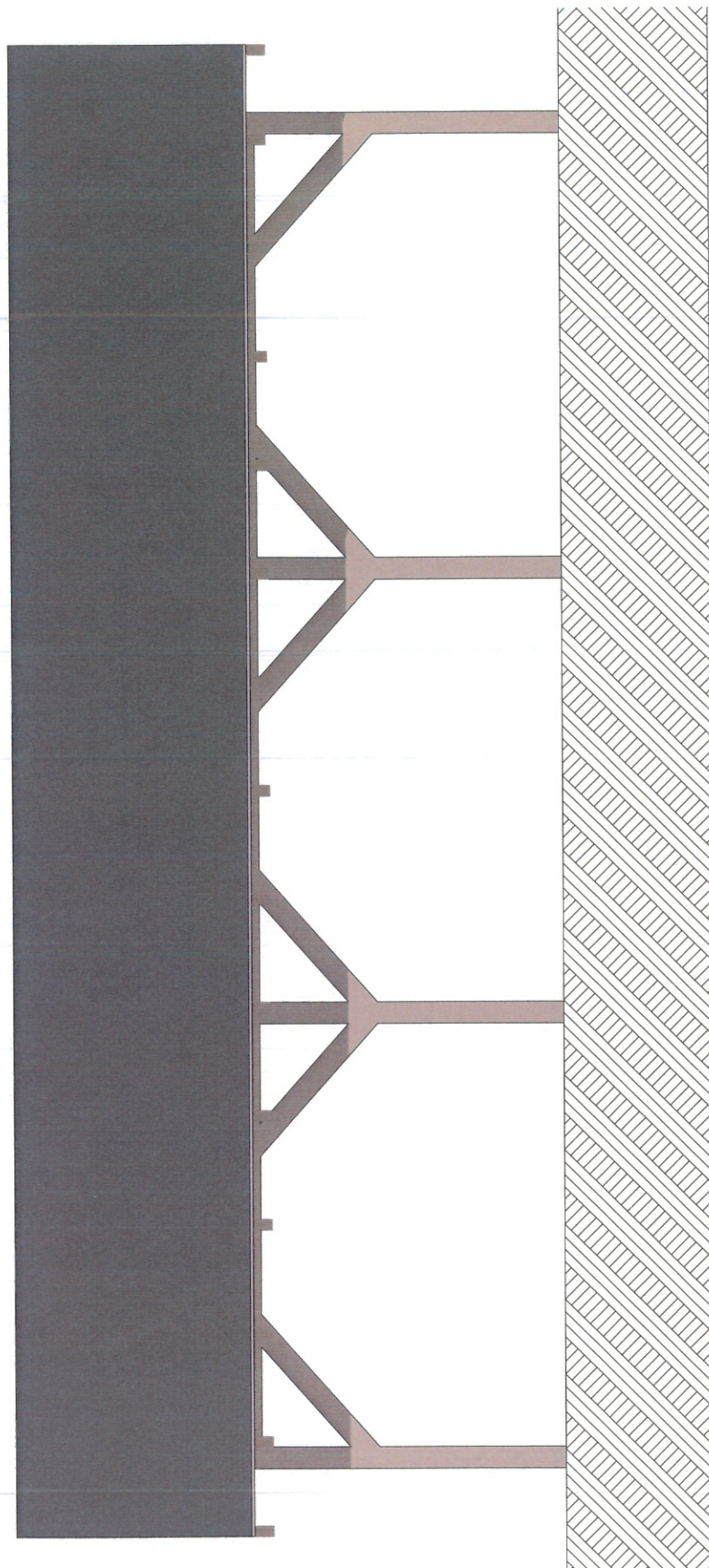

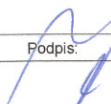
Nazwa inwestycji:		Budowa wiaty		
Adres inwestycji:	Tetyń 74-205, Działka nr 506/1	Nazwa rysunku: Elewacja Północna/Południowa		
Inwestor:	Fundacja Pokolenia Tetyń 62 Tetyń 71, 74-205 Tetyń			
Branża:	Imię i Nazwisko / nr uprawnień	Podpis:	Stadium:	Projekt
Arch. / konstr.	mgr inż. Jerzy Sosnowski, upr. 157/Sz/84		Data : 04-2021 Skala: 1:100	P-4

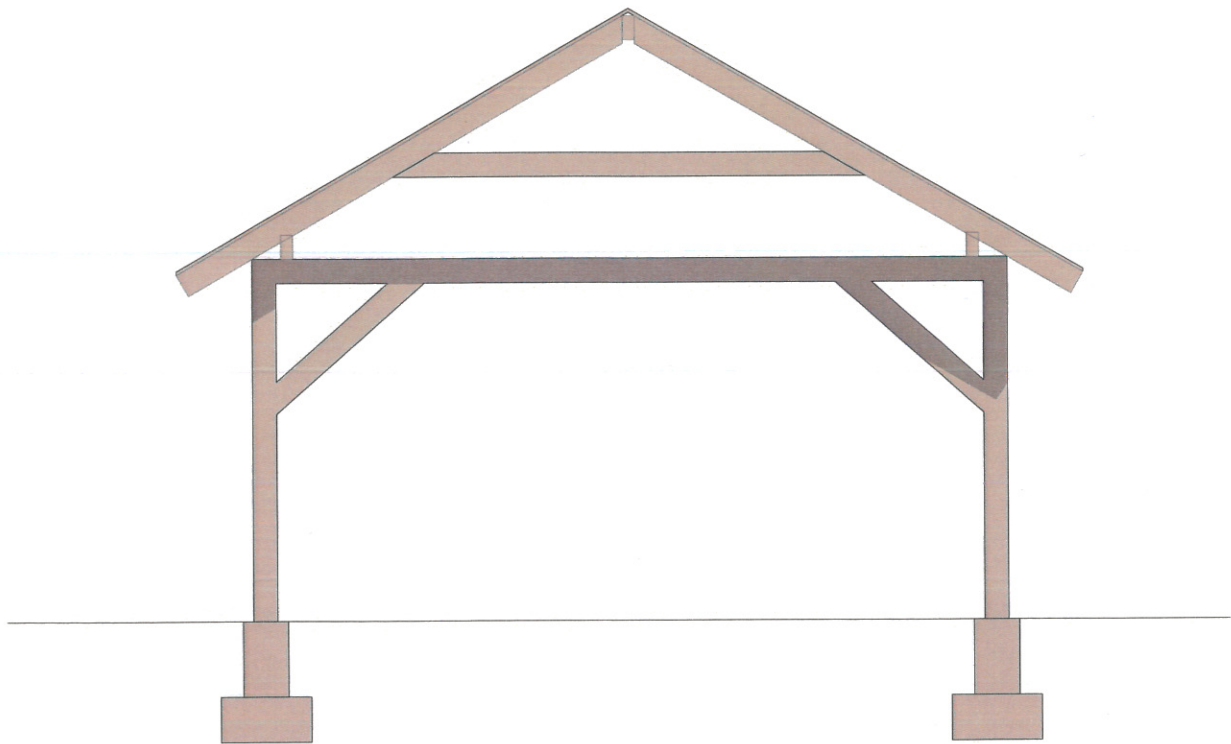

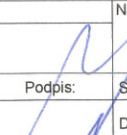
Nazwa inwestycji:		Budowa wiaty		
Adres inwestycji:	Tetyń 74-205, Działka nr 506/1	Nazwa rysunku:		
Inwestor:	Fundacja Pokolenia Tetyń 62 Tetyń 71, 74-205 Tetyń	Elewacja Wschodnia/Zachodnia		
Branża:	Imię i Nazwisko / nr uprawnień	Podpis:	Stadium:	Projekt
Arch. / konstr.	mgr inż. Jerzy Sosnowski, upr. 157/Sz/84		Data : 04-2021 Skala: 1:100	P-5